

1 IMPLANTAÇÃO  
1 : 150

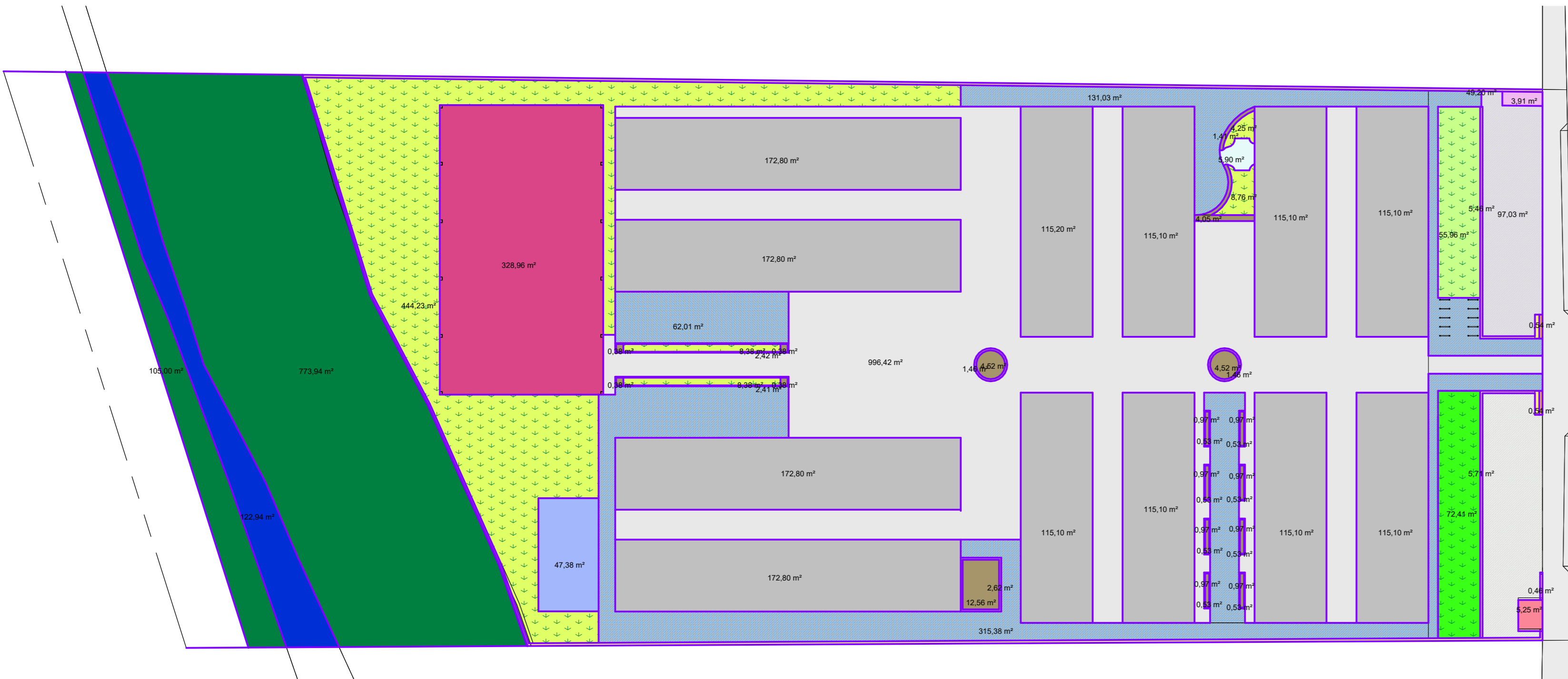

3 ÁREA DE USO DO SOLO  
1 : 300

#### ÁREA IMPERMEÁVEIS

- MURETAS
- MUROS
- PISO DE CONCRETO (CIRCULAÇÃO)
- PISO DE CONCRETO (LIXEIRAS)
- PISO DE CONCRETO (RESERVATÓRIO)
- PISO DE CONCRETO (SUBESTAÇÃO)
- RADIER DE CONCRETO (BLOCOS)
- RADIER DE CONCRETO (QUADRA COBERTA)

#### ÁREA PERMEÁVEIS

- PAVER ESTACIONAMENTO
- CURSO D'ÁGUA
- GRAMA
- GRAMADO ETE
- GRAMADO FRENTE
- PAVER ÁREAS ABERTAS
- TERRA CANTEIROS
- TERRA CANTEIROS RUA
- VEGETAÇÃO APP

DADOS DO IMÓVEL	
MATRICULA / TRANSCRIÇÃO	50.744
INSCRIÇÃO IMOBILIÁRIA	13.10.05.02.2201.0000
ZONAMENTOS	ALUPRISA-02

QUADRO DE ÁREAS	
LOTE	
ÁREA TOTAL DO LOTE	(conforme matrícula do imóvel) 5.417,46 m²
ÁREA DE PROJEÇÃO	(de todas as edificações no lote) 3.249,07 m²
TAXA DE OCUPAÇÃO	(área de projeção / área total x 100) 60,00%
ÁREA PERMEÁVEL	(área total dos pisos permeáveis e semi-permeáveis) 2.247,10 m²
TAXA DE PERMEABILIDADE	(área permeável / área total x 100) 41,48%
COEFICIENTE DE APROVEITAMENTO	(área total computável de todas as edificações / área total) 0,56

ÁREA CONSTRUÍDA			
Nome	Área	Nome	Área
COMPUTÁVEL			
ACESSO QUADRA	33,90 m²	ABRIGO DE GÁS	1,33 m²
BLOCOS	1.913,35 m²	LIXEIRAS	4,40 m²
CORREDORES	896,48 m²	RESERVATÓRIO SUPERIOR	40,07 m²
PÁTIO COBERTO	174,74 m²	RESERVATÓRIO TERREIRO	47,38 m²
QUADRA COBERTA	3.049,46 m²	SUBESTAÇÃO	5,27 m²
		ÁREA TÉCNICA	16,41 m²
		TOTAL	3.164,33 m²

ÁREAS DE USO DO SOLO			
Nome	Área	Nome	Área
IMPERMEÁVEL			
MURETAS	14,84 m²	CURSO D'ÁGUA	122,84 m²
MUROS	60,84 m²	GRAMA	474,00 m²
PISO DE CONCRETO (CIRCULAÇÃO)	996,48 m²	GRAMADO ETE	17,41 m²
PISO DE CONCRETO (LIXEIRAS)	3,91 m²	GRAMADO FRENTE	55,86 m²
PISO DE CONCRETO (PROFESSORES)	5,40 m²	PAVER ESTACIONAMENTO	97,43 m²
PISO DE CONCRETO (RESERVATÓRIO)	47,38 m²	PAVER ÁREAS ABERTAS	508,42 m²
PISO DE CONCRETO (SUBESTAÇÃO)	5,27 m²	TERRA CANTEIROS	36,34 m²
RADIER DE CONCRETO (BLOCOS)	1.612,09 m²	TERRA CANTEIROS RUA	1,08 m²
RADIER DE CONCRETO (QUADRA COBERTA)	1.913,35 m²	VEGETAÇÃO APP	876,34 m²
		TOTAL	2.247,10 m²

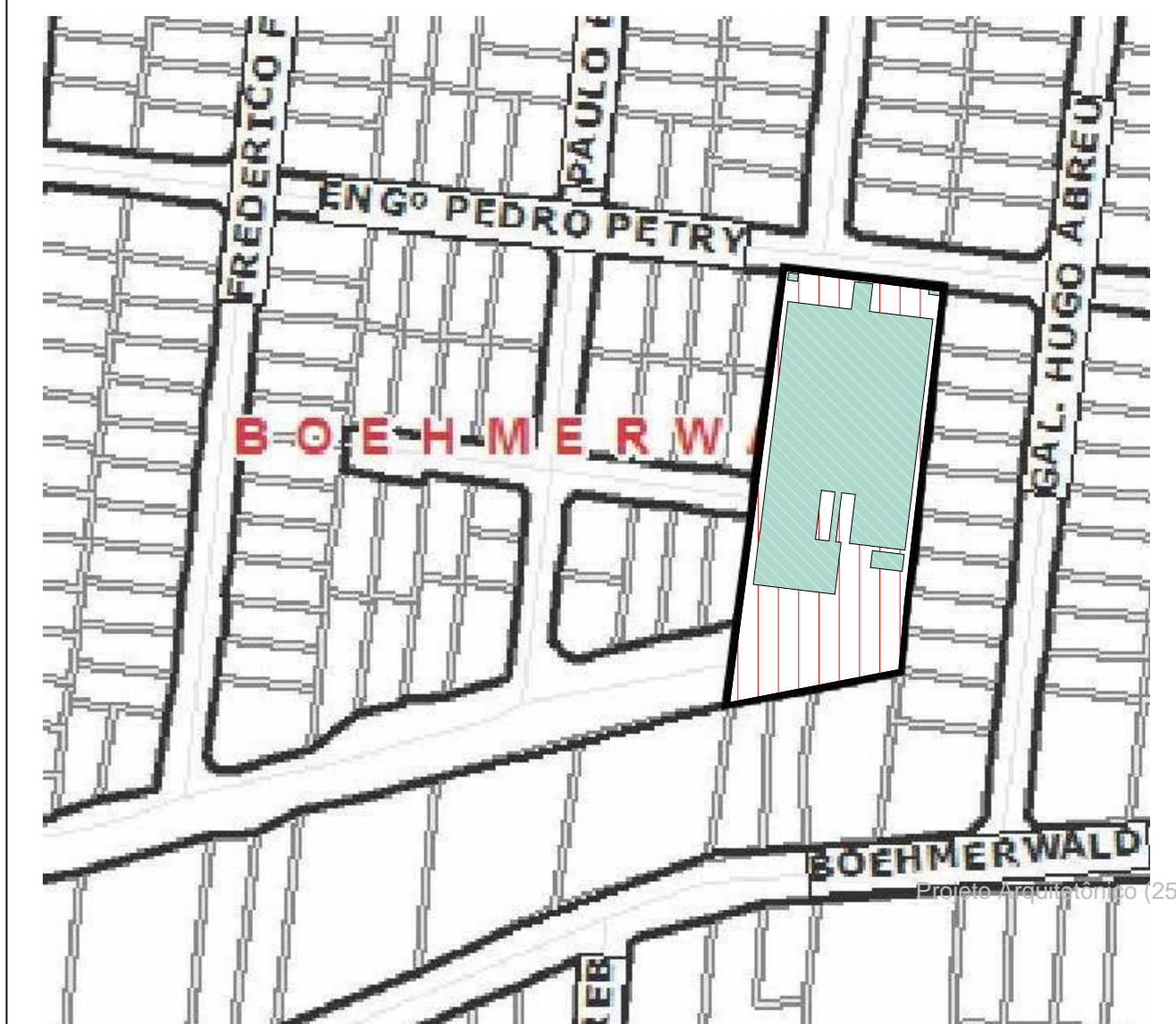

2 SITUAÇÃO  
1 : 2000

QUADRO DE REVISÕES	
REVISÃO	DESCRIÇÃO
01	Elaboração do projeto
02	Revisão 1
03	Revisão 2

APROVAÇÕES	
PROPRIETÁRIO	RESPONSÁVEL TÉCNICO
MUNICÍPIO DE JOINVILLE	FERNANDO STROISCH
	CREASC 02032-0
	EQUIPE TÉCNICA DA EMPRESA
	FERNANDO STROISCH
	CREASC 02032-0
PROPRIETÁRIO	MUNICÍPIO DE JOINVILLE
EDIFICAÇÃO	E.M. ENG. PEDRO HUGO PETRY
ENDEREÇO	Rua Engenheiro Pedro Hugo Petry, nº 175 - Bairro: Boehmerwald; Joinville SC
PROJETO	PROJETO ARQUITETÔNICO
CONTEÚDO	IMPLANTAÇÃO
	ARQ01/09





1 PLANTA BAIXA TÉRREO-B  
1 : 75

TABELA DE ESQUADRIAS - JANELAS					
ID	LARGURA	ALTURA	PEITORIL	QNTD	Descrição
J01	220	100	110	111	Janela com esquadria de alumínio branco de correr - 4 folhas
J02	220	40	210	61	Janela com esquadria de alumínio branco de correr - 4 folhas
J03	80	40	220	16	Janela de correr 2 folhas de alumínio branco
J04	155	135	90	1	Janela com esquadria de alumínio branco - 1 folha fixa
J05	134	120	110	1	Janela com esquadria veneziana de alumínio branco - 4 folha tipo camarão
J06	60	40	45	3	Janela com esquadria de alumínio branco veneziana fixa - 1 folha
J06	60	40	165	3	Janela com esquadria de alumínio branco veneziana fixa - 1 folha
J07	20	20	30	1	Abertura de ventilação permanente com telas quebra-chamas
J07	20	20	250	1	Abertura de ventilação permanente com telas quebra-chamas

TABELA DE ESQUADRIAS - PORTAS				
ID	LARGURA	ALTURA	QNTD	Descrição
P01	90	210	32	Porta de abrir de alumínio branco com visor - 1 folha
P02	90	210	17	Porta de abrir de alumínio branco - 1 folha
P03	60	180	31	Porta de abrir veneziana de alumínio branco - 1 Folha (divisória de granito)
P04	230	210	1	Porta de correr em pele de vidro e esquadria de alumínio branco - 2 folhas
P05	90	170	1	Porta Veneziana de Abrir - 1 folha pintura eletrostática branca
P06	120	145	2	Porta de correr veneziana - 2 folhas pintura eletrostática branca
P07	80	200	1	Porta Veneziana de Abrir - 1 folha pintura eletrostática branca
P08	350	350	1	Porta Veneziana de Abrir - 2 folhas pintura eletrostática branca (fechadura cadeado)
PCF1	80	210	1	Porta de abrir de madeira maciça - 1 folha Corta fogo P120
PG01	430	185	1	Portão de abrir em Gradil de Barra Chatas - 2 folhas com pintura azul
PG02	124	175	3	Portão de abrir em Gradil de Barra Chatas - 2 folhas com pintura azul
PG04	460	200	1	Portão de correr em Gradil Morlan - 1 folha

TABELA DE AMBIENTES			
Nome	Área	Perímetro	
ADMINISTRATIVO	13,85 m²	16,47 m	
ARQUIVO MORTO	27,65 m²	21,15 m	
ATEND. EDUCACIONAL ESPECIALIZADO	13,85 m²	16,47 m	
DEPÓSITO PARA MATERIAL DIDÁTICO	28,00 m²	21,27 m	
DIREÇÃO	27,78 m²	20,92 m	
ORIENTAÇÃO	27,67 m²	21,15 m	
SALA DE REUNIÕES	41,82 m²	25,95 m	
SALA DOS PROFESSORES	27,67 m²	21,15 m	
SECRETARIA	28,15 m²	21,05 m	
SUPERVISÃO	236,46 m²	185,58 m	
BANHEIROS	13,31 m²	15,16 m	
B.W.C. PcD	13,36 m²	16,30 m	
VESTIÁRIO COZ.	33,52 m²	43,11 m	
W.C. FEM.	33,51 m²	43,11 m	
W.C. MASC.	10,96 m²	18,72 m	
W.C. PcD FEM.	10,94 m²	18,71 m	
W.C. PcD MASC.	115,60 m²	155,11 m	
SALAS	55,97 m²	30,75 m	
ATELIÊ DE ARTES	27,67 m²	21,16 m	
ATIVIDADES COMPLEMENTARES	70,12 m²	35,55 m	
BIBLIOTECA	55,97 m²	30,75 m	
LABORATÓRIO DE CIÊNCIAS	55,97 m²	30,75 m	
LABORATÓRIO DE MAKER	55,97 m²	30,75 m	
SALA DE AULA 01	55,97 m²	30,75 m	
SALA DE AULA 02	55,97 m²	30,75 m	
SALA DE AULA 03	55,97 m²	30,75 m	
SALA DE AULA 04	55,97 m²	30,75 m	
SALA DE AULA 05	55,97 m²	30,75 m	
SALA DE AULA 06	55,97 m²	30,75 m	
SALA DE AULA 07	55,97 m²	30,75 m	
SALA DE AULA 08	55,97 m²	30,75 m	
SALA DE AULA 09	55,97 m²	30,75 m	
SALA DE AULA 10	55,97 m²	30,75 m	
SALA DE AULA 11	55,97 m²	30,75 m	
SALA DE AULA 12	55,97 m²	30,75 m	
SALA DE AULA 13	55,97 m²	30,75 m	
SALA DE AULA 14	55,97 m²	30,75 m	
SALA DE AULA 09	55,97 m²	30,75 m	
SALA DE AULA 10	55,97 m²	30,75 m	
SALA DE AULA 11	55,97 m²	30,75 m	
SALA DE AULA 12	55,97 m²	30,75 m	
SALA DE AULA 13	55,97 m²	30,75 m	
SALA DE AULA 14	55,97 m²	30,75 m	
SALA DE AULA 09	55,97 m²	30,75 m	
SALA DE AULA 10	55,97 m²	30,75 m	
SALA DE AULA 11	55,97 m²	30,75 m	
SALA DE AULA 12	55,97 m²	30,75 m	
SALA DE AULA 13	55,97 m²	30,75 m	
SALA DE AULA 14	55,97 m²	30,75 m	
SALA DE AULA 09	55,97 m²	30,75 m	
SALA DE AULA 10	55,97 m²	30,75 m	
SALA DE AULA 11	55,97 m²	30,75 m	
SALA DE AULA 12	55,97 m²	30,75 m	
SALA DE AULA 13	55,97 m²	30,75 m	
SALA DE AULA 14	55,97 m²	30,75 m	
SALA DE AULA 09	55,97 m²	30,75 m	
SALA DE AULA 10	55,97 m²	30,75 m	
SALA DE AULA 11	55,97 m²	30,75 m	
SALA DE AULA 12	55,97 m²	30,75 m	
SALA DE AULA 13	55,97 m²	30,75 m	
SALA DE AULA 14	55,97 m²	30,75 m	
SALA DE AULA 09	55,97 m²	30,75 m	
SALA DE AULA 10	55,97 m²	30,75 m	
SALA DE AULA 11	55,97 m²	30,75 m	
SALA DE AULA 12	55,97 m²	30,75 m	
SALA DE AULA 13	55,97 m²	30,75 m	
SALA DE AULA 14	55,97 m²	30,75 m	
SALA DE AULA 09	55,97 m²	30,75 m	
SALA DE AULA 10	55,97 m²	30,75 m	
SALA DE AULA 11	55,97 m²	30,75 m	
SALA DE AULA 12	55,97 m²	30,75 m	
SALA DE AULA 13	55,97 m²	30,75 m	
SALA DE AULA 14	55,97 m²	30,75 m	
SALA DE AULA 09	55,97 m²	30,75 m	
SALA DE AULA 10	55,97 m²	30,75 m	
SALA DE AULA 11	55,97 m²	30,75 m	
SALA DE AULA 12	55,97 m²	30,75 m	
SALA DE AULA 13	55,97 m²	30,75 m	
SALA DE AULA 14	55,97 m²	30,75 m	
SALA DE AULA 09	55,97 m²	30,75 m	
SALA DE AULA 10	55,97 m²	30,75 m	
SALA DE AULA 11	55,97 m²	30,75 m	
SALA DE AULA 12	55,97 m²	30,75 m	
SALA DE AULA 13	55,97 m²	30,75 m	
SALA DE AULA 14	55,97 m²	30,75 m	
SALA DE AULA 09	55,97 m²	30,75 m	
SALA DE AULA 10	55,97 m²	30,75 m	
SALA DE AULA 11	55,97 m²	30,75 m	
SALA DE AULA 12	55,97 m²	30,75 m	
SALA DE AULA 13	55,97 m²	30,75 m	
SALA DE AULA 14	55,97 m²	30,75 m	
SALA DE AULA 09	55,97 m²	30,75 m	
SALA DE AULA 10	55,97 m²	30,75 m	
SALA DE AULA 11	55,97 m²	30,75 m	
SALA DE AULA 12	55,97 m²	30,75 m	
SALA DE AULA 13	55,97 m²	30,75 m	
SALA DE AULA 14	55,97 m²	30,75 m	
SALA DE AULA 09	55,97 m²	30,75 m	
SALA DE AULA 10	55,97 m²	30,75 m	
SALA DE AULA 11	55,97 m²	30,75 m	
SALA DE AULA 12	55,97 m²	30,75 m	
SALA DE AULA 13	55,97 m²	30,75 m	
SALA DE AULA 14	55,97 m²	30,75 m	
SALA DE AULA 09	55,97 m²	30,75 m	
SALA DE AULA 10	55,97 m²	30,75 m	
SALA DE AULA 11	55,97 m²	30,75 m	
SALA DE AULA 12	55,97 m²	30,75 m	
SALA DE AULA 13	55,97 m²	30,75 m	
SALA DE AULA 14	55,97 m²	30,75 m	
SALA DE AULA 09	55,97 m²	30,75 m	
SALA DE AULA 10	55,97 m²	30,75 m	
SALA DE AULA 11	55,97 m²	30,75 m	
SALA DE AULA 12	55,97 m²	30,75 m	
SALA DE AULA 13	55,97 m²	30,75 m	
SALA DE AULA 14	55,97 m²	30,75 m	
SALA DE AULA 09	55,97 m²	30,75 m	
SALA DE AULA 10	55,97 m²	30,75 m	
SALA DE AULA 11	55,97 m²	30,75 m	
SALA DE AULA 12	55,97 m²	30,75 m	
SALA DE AULA 13	55,97 m²	30,75 m	
SALA DE AULA 14	55,97 m²	30,75 m	
SALA DE AULA 09	55,97 m²	30,75 m	
SALA DE AULA 10	55,97 m²	30,75 m	
SALA DE AULA 11	55,97 m²	30,75 m	
SALA DE AULA 12	55,97 m²	30,75 m	
SALA DE AULA 13	55,97 m²	30,75 m	
SALA DE AULA 14	55,97 m²	30,75 m	
SALA DE AULA 09	55,97 m²	30,75 m	
SALA DE AULA 10	55,97 m²	30,75 m	
SALA DE AULA 11	55,97 m²	30,75 m	
SALA DE AULA 12	55,97 m²	30,75 m	
SALA DE AULA 13	55,97 m²	30,75 m	
SALA DE AULA 14	55,97 m²	30,75 m	
SALA DE AULA 09	55,97 m²	30,75 m	
SALA DE AULA 10	55,97 m²	30,75 m	
SALA DE AULA 11	55,97 m²	30,75 m	
SALA DE AULA 12	55,97 m²	30,75 m	
SALA DE AULA 13	55,97 m²	30,75 m	
SALA DE AULA 14	55,97 m²	30,75 m	
SALA DE AULA 09	55,97 m²	30,75 m	
SALA DE AULA 10	55,97 m²	30,75 m	
SALA DE AULA 11	55,97 m²	30,75 m	
SALA DE AULA 12	55,97 m²	30,75 m	
SALA DE AULA 13	55,97 m²	30,75 m	
SALA DE AULA 14	55,97 m²	30,75 m	
SALA DE AULA 09	55,97 m²	30,75 m	
SALA DE AULA 10	55,97 m²	30,75 m	
SALA DE AULA 11	55,97 m²	30,75 m	
SALA DE AULA 12	55,97 m²	30,75 m	
SALA DE AULA 13	55,97 m²	30,75 m	
SALA DE AULA 14	55,97 m²	30,75 m	
SALA DE AULA 09	55,97 m²	30,75 m	
SALA DE AULA 10	55,97 m²	30,75 m	
SALA DE AULA 11	55,97 m²	30,75 m	
SALA DE AULA 12	55,97 m²	30,75 m	
SALA DE AULA 13	55,97 m²	30,75 m	
SALA DE AULA 14	55,97 m²	30,75 m	
SALA DE AULA 09	55,97 m²	30,75 m	
SALA DE AULA 10	55,97 m²	30,75 m	
SALA DE AULA 11	55,97 m²	30,75 m	
SALA DE AULA 12	55,97 m²	30,75 m	
SALA DE AULA 13	55,97 m²	30,75 m	
SALA DE AULA 14	55,97 m²	30,75 m	
SALA DE AULA 09	55,97 m²	30,75 m	
SALA DE AULA 10	55,97 m²	30,75 m	
SALA DE AULA 11	55,97 m²	30,75 m	
SALA DE AULA 12	55,97 m²	30,75 m	
SALA DE AULA 13	55,97 m²	30,75 m	
SALA DE AULA 14	55,97 m²	30,75 m	
SALA DE AULA 09	55,97 m²	30,75 m	
SALA DE AULA 10	55,97 m²	30,75 m	
SALA DE AULA 11	55,97 m²	30,75 m	
SALA DE AULA 12	55,97 m²	30,75 m	
SALA DE AULA 13	55,97 m²	30,75 m	
SALA DE AULA 14	55,97 m²	30,75 m	
SALA DE AULA 09	55,97 m²	30,75 m	
SALA DE AULA 10	55,97 m²	30,75 m	
SALA DE AULA 11	55,97 m²	30,75 m	
SALA DE AULA 12	55,97 m²	30,75 m	
SALA DE AULA 13	55,97 m²	30,75 m	
SALA DE AULA 14	55,97 m²	30,75 m	
SALA DE AULA 09	55,97 m²	30,75 m	
SALA DE AULA 10	55,97 m²	30,75 m	
SALA DE AULA 11	55,97 m²	30,75 m	
SALA DE AULA 12	55,97 m²	30,75 m	
SALA DE AULA 13	55,97 m²	30,75 m	
SALA DE AULA 14	55,97 m²	30,75 m	
SALA DE AULA 09	55,97 m²	30,75 m	
SALA DE AULA 10	55,97 m²	30,75 m	
SALA DE AULA 11	55,97 m²	30,75 m	
SALA DE AULA 12	55,97 m²	30,75 m	
SALA DE AULA 13	55,97 m²	30,75 m	
SALA DE AULA 14	55,97 m²	30,75 m	
SALA DE AULA 09	55,97 m²	30,75 m	
SALA DE AULA 10	55,97 m²	30,75 m	
SALA DE AULA 11	55,97 m²	30,75 m	
SALA DE AULA 12	55,97 m²	30,75 m	
SALA DE AULA 13	55,97 m²	30,75 m	
SALA DE AULA 14	55,97 m²	30,75 m	
SALA DE AULA 09	55,97 m²	30,75 m	
SALA DE AULA 10	55,97 m²	30,75 m	
SALA DE AULA 11	55,97 m²	30,75 m	
SALA DE AULA 12	55,97 m²	30,75 m	
SALA DE AULA 13	55,97 m²	30,75 m	
SALA DE AULA 14	55,97 m²	30,75 m	
SALA DE AULA 09	55,97 m²	30,75 m	
SALA DE AULA 10	55,97 m²	30,75 m	
SALA DE AULA 11	55,97 m²	30,75 m	
SALA DE AULA 12	55,97 m²	30,75 m	
SALA DE AULA 13	55,97 m²	30,75 m	
SALA DE AULA 14	55,97 m²	30,75 m	
SALA DE AULA 09	55,97 m²	30,75 m	
SALA DE AULA 10	55,97 m²	30,75 m	
SALA DE AULA 11	55,97 m²	30,75 m	
SALA DE AULA 12	55,97 m²	30,75 m	
SALA DE AULA 13	55,97 m²	30,75 m	
SALA DE AULA 14	55,97 m²	30,75 m	
SALA DE AULA 09	55,97 m²	30,75 m	
SALA DE AULA 10	55,97 m²	30,75 m	
SALA DE AULA 11	55,97 m²	30,75 m	
SALA DE AULA 12	55,97 m²	30,75 m	
SALA DE AULA 13	55,97 m²	30,75 m	
SALA DE AULA 14	55,97 m²	30,75 m	
SALA DE AULA 09	55,97 m²	30,75 m	
SALA DE AULA 10	55,97 m²	30,75 m	
SALA DE AULA 11	55,97 m²	30,75 m	
SALA DE AULA 12	55,97 m²	30,75 m	
SALA DE AULA 13	55,97 m²	30,75 m	
SALA DE AULA 14	55,97 m²	30,75 m	
SALA DE AULA 09	55,97 m²	30,75 m	
SALA DE AULA 10	55,97 m²	30,75 m	
SALA DE AULA 11	55,97 m²	30,75 m	
SALA DE AULA 12	55,97 m²	30,75 m	
SALA DE AULA 13	55,97 m²	30,75 m	
SALA DE AULA 14	55,97 m²	30,75 m	
SALA DE AULA 09	55,97 m²	30,75 m	
SALA DE AULA 10	55,97 m²	30,75 m	
SALA DE AULA 11	55,97 m²	30,75 m	
SALA DE AULA 12	55,97 m²	30,75 m	
SALA DE AULA 13	55,97 m²	30,75 m	
SALA DE AULA 14	55,97 m²	30,75 m	
SALA DE AULA 09	55,97 m²	30,75 m	
SALA DE AULA 10	55,97 m²	30,75 m	
SALA DE AULA 11	55,97 m²	30,75 m	
SALA DE AULA 12	55,97 m²	30,75 m	
SALA DE AULA 13	55,97 m²	30,75 m	
SALA DE AULA 14	55,97 m²	30,75 m	
SALA DE AULA 09	55,97 m²	30,75 m	
SALA DE AULA 10	55,97 m²	30,75 m	
SALA DE AULA 11	55,97 m²	30,75 m	
SALA DE AULA 12	55,97 m²	30,75 m	
SALA DE AULA 13	55,97 m²	30,75 m	
SALA DE AULA 14	55,97 m²	30,75 m	

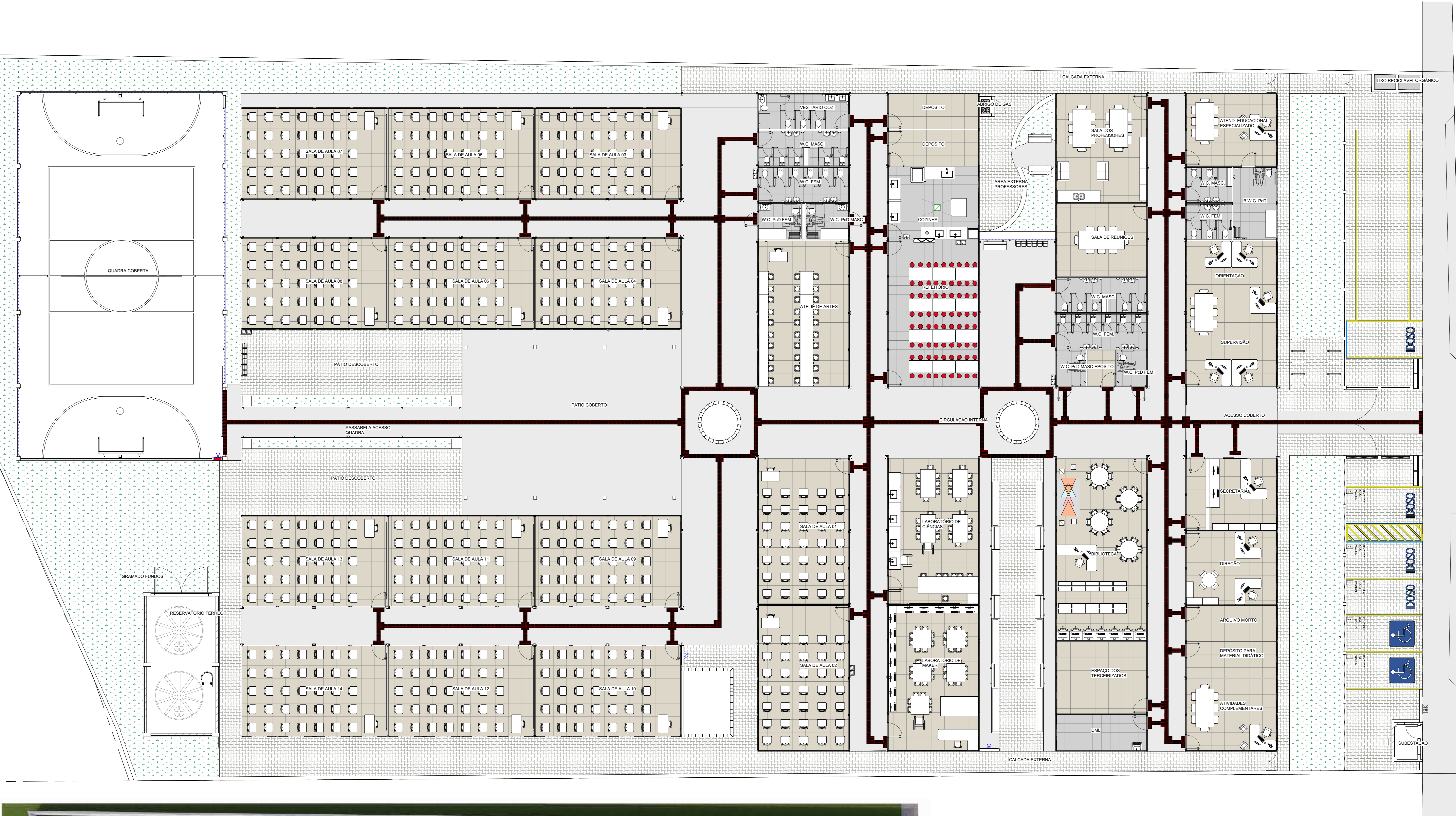

1 LAYOUT  
1 : 100

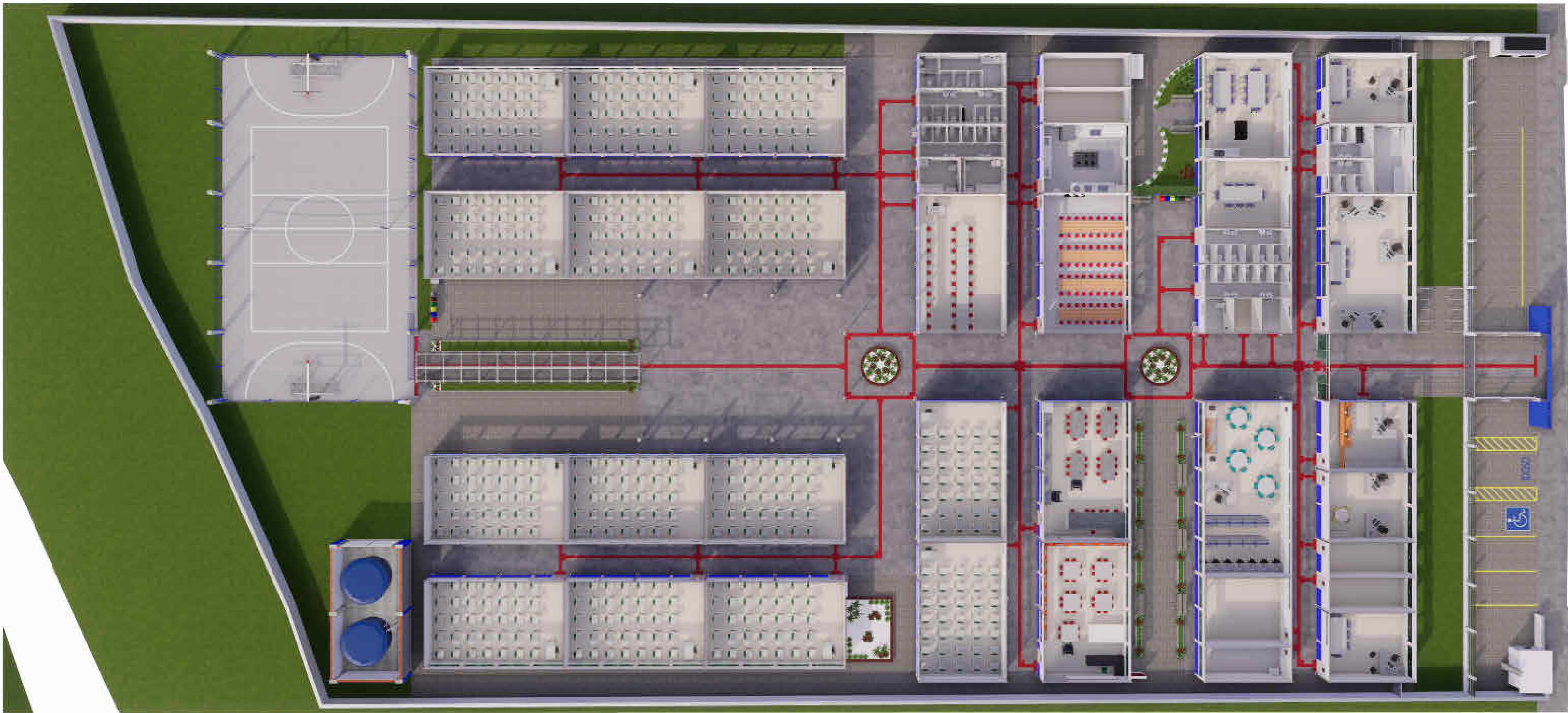

QUADRO DE REVISÕES		DATA	DESENHO
REVISÃO	DESCRIÇÃO	18.12.2022	Projeto Arquitetônico
REV 01	Revisão 1	03.03.2023	Arquiteto Lutz
REV 02	Revisão 2	14.05.2023	Arquiteto Lutz
PROPRIETÁRIO		RESPONSÁVEL TÉCNICO	
MUNICÍPIO DE JOINVILLE		FERNANDO STROISCH	
81.180.0220001-10		CREA/SC 96282-0	
		EQUIPE TÉCNICA DA EMPRESA	
		FERNANDO STROISCH	
		Engenheiro Civil	
		CREA/SC 96282-0	
		Município de Joinville	
PROPRIETÁRIO		RESPONSÁVEL TÉCNICO	
MUNICÍPIO DE JOINVILLE		FERNANDO STROISCH	
E.M. ENG. PEDRO HUGO PETRY		CREA/SC 96282-0	
ENDEREÇO		Rua Engenheiro Pedro Hugo Petry, nº 175 - Bairro: Boehmerwald; Joinville SC	
PROJETO		PROJETO ARQUITETÔNICO	
CONTEÚDO		LAYOUT	
		FERNANDO STROISCH EMPRESA   CREA - Nº 96282-0   CNPJ 08.896.711/0001-96	
		Rua São de Sabará, 664 - BOX 13 - Centro - Blumenau   CEP 89010-200   Fone: (47) 9611-8111   e-mail: contato@fercon.org.br	
		FOLHA 1 DE 100	
		ARQ04_09 - LAYOUT	
		DATA 14.05.2023	
		FOLHA	
		ARQ04/09	

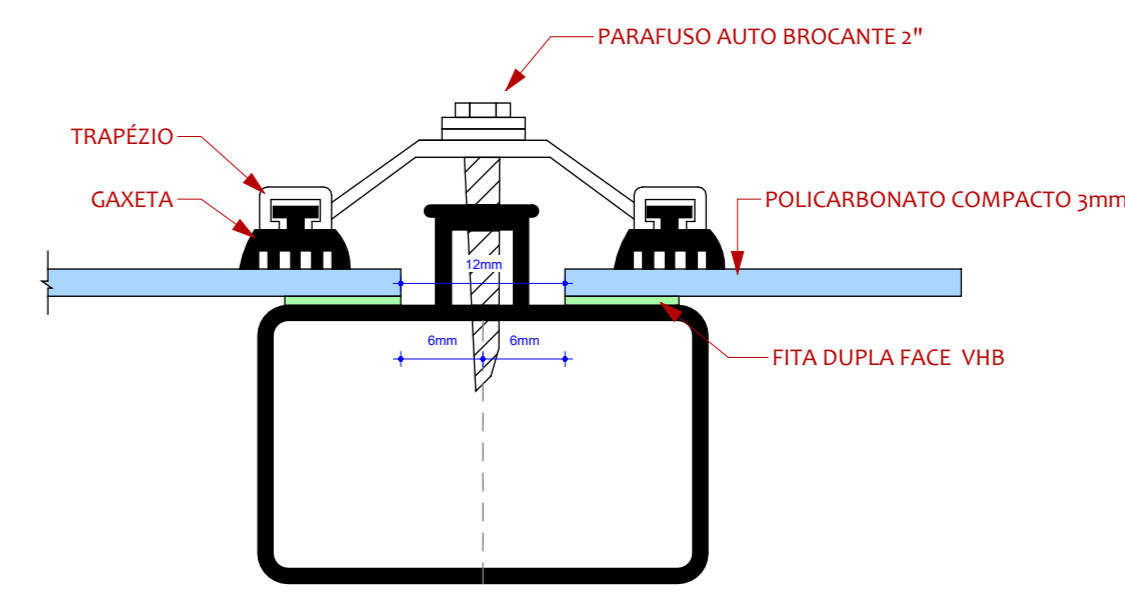

QUANTO DE REVISÃO		DATA	DESIGNAÇÃO
REVISÃO	Finalidade inicial	18.03.2023	António Lito
REVISÃO	Revisão 1	03.05.2023	António Lito
REVISÃO	Revisão 2	14.05.2023	João C. Fernandes
<div style="writing-mode: vertical-rl; transform: rotate(180deg); font-weight: bold; font-size: 24px;">APROVAÇÕES</div>			
PROPRIETÁRIO  _____ MUNICÍPIO DE JOINVILLE 83 188 62292-0		RESPONSÁVEL TÉCNICO  <b>FERNANDO STROTSCH</b> STROTSCH/8413451882-0 _____ FERNANDO STROTSCH CREASC 66252-0 <small>                     O presente documento é propriedade intelectual de FERROVIA DO NORTE DE PORTUGAL, Lda. É vedada a sua reprodução total ou parcial sem a prévia autorização por escrito da FERROVIA DO NORTE DE PORTUGAL, Lda.                 </small>	
		 <b>Município de Joinville</b>	
EQUIPE TÉCNICA DA EMPRESA		FERNANDO STROTSCH Engenheiro Civil CREASC: 66252-0	
PROPRIETÁRIO: MUNICÍPIO DE JOINVILLE			
EDIFICAÇÃO: E.M. ENG. PEDRO HUGO PETRY			
ENDEREÇO: Rua Engenheiro Pedro Hugo Petry, n.º 175 - Bairro: Boehmerwald; Joinville SC			
PROJETO: PROJETO ARQUITETÓNICO		DATA: 14.05.2025	
CONTEÚDO: PLANTA DE COBERTURA		ETAPA: PROJETO EXECUTIVO, 09 - PLANTA DE COBERTURA ESCRITA: INDICADA. <b>ARQ05/05</b>	
FERNANDO STROTSCH EMPREITEIRA, Lda. CREASC n.º 66252-2 - C.NIF 14.889.721-0001-95 Rua São do Sacramento, 664 - 80015-70, Centro, Joinville - SC CEP 89015-7001-1 - e-mail: consult@ferrovia.org.br			

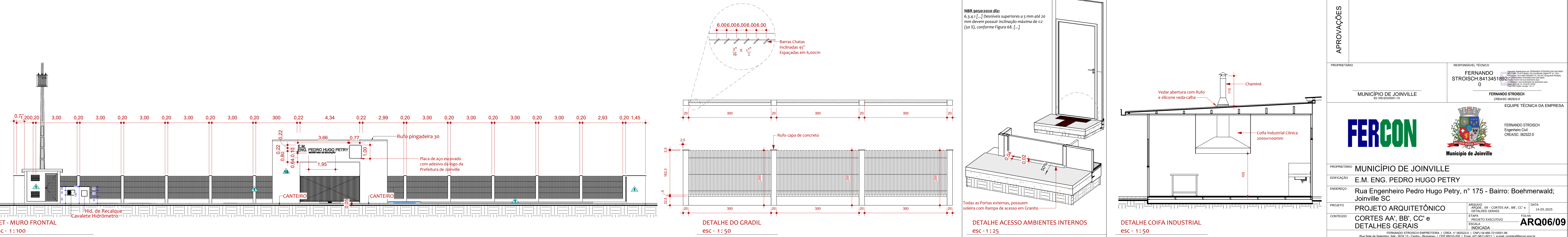
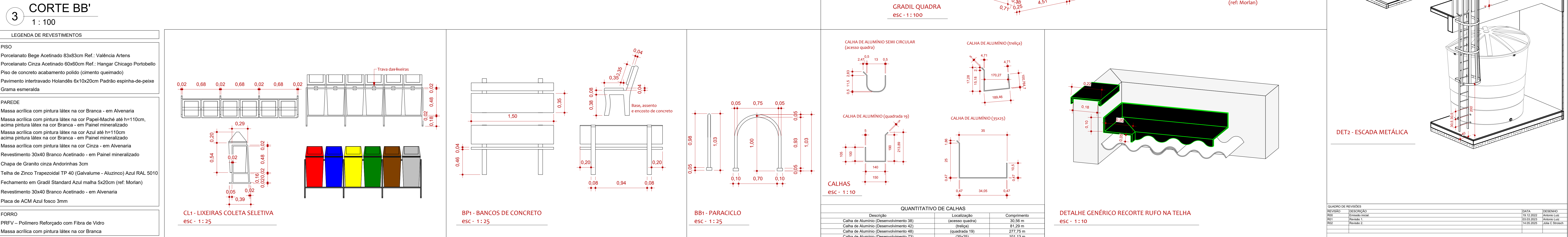
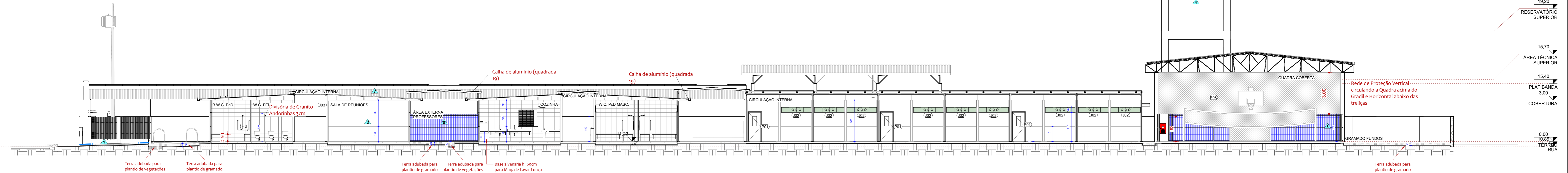

NÃO TERMO DA LÍZ E PROPRIEDADE QUALQUER REPRODUÇÃO, Cópia ou utilização não autorizada sem a autorização do PROPRIETÁRIO DO RESPONSÁVEL TÉCNICO

ESTE PROJETO ARQUITETÔNICO NÃO É UM PLANO, É UM PROJETO DE REPRESENTAÇÃO DE UM PROJETO DE ARQUITETURA

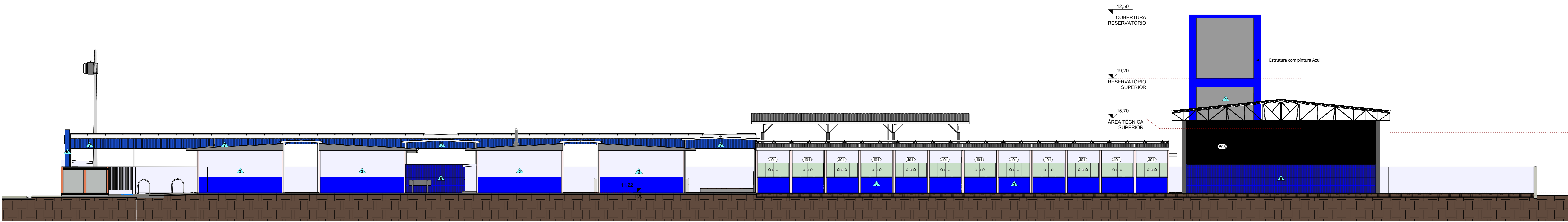

1 FACHADA LATERAL DIREITA  
1 : 100

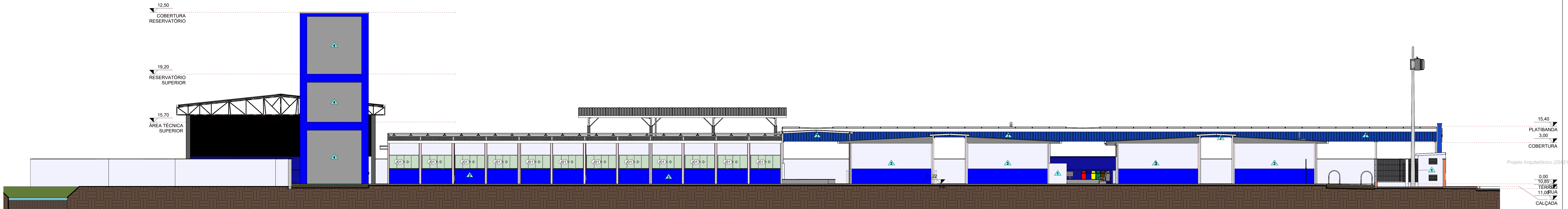

2 FACHADA LATERAL ESQUERDA  
1 : 100

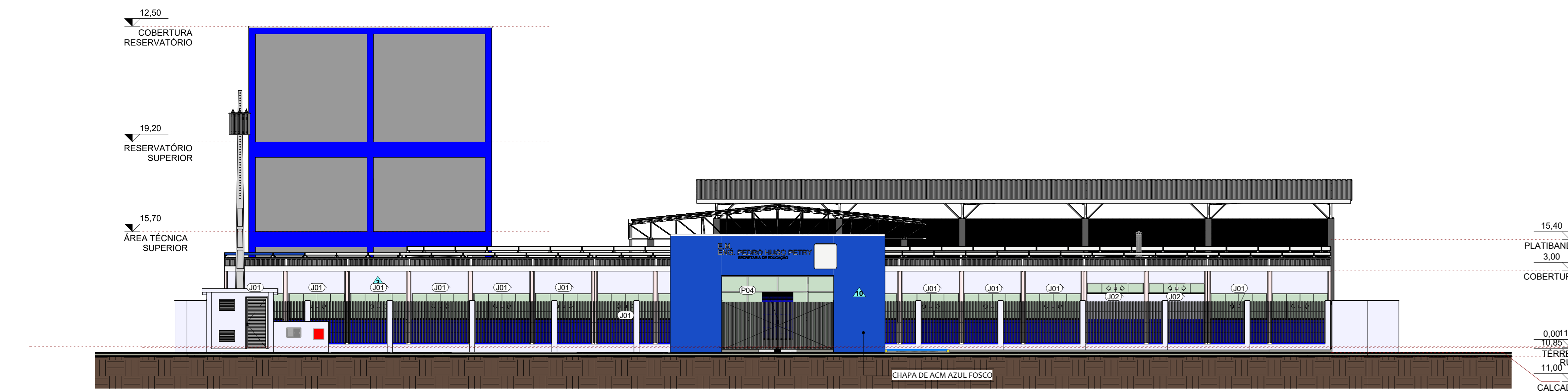

3 FACHADA FRONTAL  
1 : 100

LEGENDA DE REVESTIMENTOS	
PISO	
1	Porcelanato Bege Acetinado 60x60cm Ref.: Valência Artens
2	Porcelanato Cinza Acetinado 60x60cm Ref.: Hangar Chicago Portobello
3	Piso de concreto acabamento polido (cimento queimado)
4	Pavimento intertravado Holandes 6x10x20cm Padrão espinha-de-peixe
5	Grama esmeralda
PAREDE	
1	Massa acrílica com pintura látex na cor Branca - em Alvenaria
2	Massa acrílica com pintura látex na cor Papel-Machê até h=110cm, acima pintura látex na cor Branca - em Painel mineralizado
3	Massa acrílica com pintura látex na cor Azul até h=110cm, acima pintura látex na cor Branca - em Painel mineralizado
4	Massa acrílica com pintura látex na cor Cinza - em Alvenaria
5	Revestimento 30x40 Branco Acetinado - em Painel mineralizado
6	Chapa de Granito cinza Andorinhas 3cm
7	Telha de Zinco Trapezoidal TP-40 (Galvalume - Aluzinco) Azul RAL 5010
8	Fechamento em Gradil Standard Azul malha 5x20cm (ref. Morlan)
9	Revestimento 30x40 Branco Acetinado - em Alvenaria
10	Placa de ACM Azul fosco 3mm
FORRO	
1	PRFV - Polímero Reforçado com Fibra de Vidro
2	Massa acrílica com pintura látex na cor Branca

QUADRO DE REVISÕES	
REVISÃO	DESCRIÇÃO
R01	Edição inicial
R02	Revisão 1
R03	Revisão 2

DATA	DESENHO
18.12.2022	Projeto Arquitetônico
03.03.2023	Projeto Arquitetônico
14.05.2023	Projeto Arquitetônico

PROPRIETÁRIO	RESPONSÁVEL TÉCNICO
MUNICÍPIO DE JOINVILLE	FERNANDO STROISCH

PROPRIETÁRIO	RESPONSÁVEL TÉCNICO
MUNICÍPIO DE JOINVILLE	FERNANDO STROISCH

PROPRIETÁRIO	RESPONSÁVEL TÉCNICO
MUNICÍPIO DE JOINVILLE	FERNANDO STROISCH

PROPRIETÁRIO	RESPONSÁVEL TÉCNICO
MUNICÍPIO DE JOINVILLE	FERNANDO STROISCH

PROPRIETÁRIO	RESPONSÁVEL TÉCNICO
MUNICÍPIO DE JOINVILLE	FERNANDO STROISCH

PROPRIETÁRIO	RESPONSÁVEL TÉCNICO
MUNICÍPIO DE JOINVILLE	FERNANDO STROISCH

PROPRIETÁRIO	RESPONSÁVEL TÉCNICO
MUNICÍPIO DE JOINVILLE	FERNANDO STROISCH

PROPRIETÁRIO	RESPONSÁVEL TÉCNICO
MUNICÍPIO DE JOINVILLE	FERNANDO STROISCH

PROPRIETÁRIO	RESPONSÁVEL TÉCNICO
MUNICÍPIO DE JOINVILLE	FERNANDO STROISCH

PROPRIETÁRIO	RESPONSÁVEL TÉCNICO
MUNICÍPIO DE JOINVILLE	FERNANDO STROISCH

PROPRIETÁRIO	RESPONSÁVEL TÉCNICO
MUNICÍPIO DE JOINVILLE	FERNANDO STROISCH

PROPRIETÁRIO	RESPONSÁVEL TÉCNICO
MUNICÍPIO DE JOINVILLE	FERNANDO STROISCH

PROPRIETÁRIO	RESPONSÁVEL TÉCNICO
MUNICÍPIO DE JOINVILLE	FERNANDO STROISCH

PROPRIETÁRIO	RESPONSÁVEL TÉCNICO
MUNICÍPIO DE JOINVILLE	FERNANDO STROISCH

PROPRIETÁRIO	RESPONSÁVEL TÉCNICO
MUNICÍPIO DE JOINVILLE	FERNANDO STROISCH

PROPRIETÁRIO	RESPONSÁVEL TÉCNICO
MUNICÍPIO DE JOINVILLE	FERNANDO STROISCH

PROPRIETÁRIO	RESPONSÁVEL TÉCNICO
MUNICÍPIO DE JOINVILLE	FERNANDO STROISCH

PROPRIETÁRIO	RESPONSÁVEL TÉCNICO
MUNICÍPIO DE JOINVILLE	FERNANDO STROISCH

PROPRIETÁRIO	RESPONSÁVEL TÉCNICO
MUNICÍPIO DE JOINVILLE	FERNANDO STROISCH

PROPRIETÁRIO	RESPONSÁVEL TÉCNICO
MUNICÍPIO DE JOINVILLE	FERNANDO STROISCH

PROPRIETÁRIO	RESPONSÁVEL TÉCNICO
MUNICÍPIO DE JOINVILLE	FERNANDO STROISCH

PROPRIETÁRIO	RESPONSÁVEL TÉCNICO
MUNICÍPIO DE JOINVILLE	FERNANDO STROISCH





TABELA DE ESQUADRIAS - PORTAS				
ID	LARGURA	ALTURA	QNTD.	Descrição
P01	90	210	32	Porta de abrir de alumínio branco com visor - 1 folha
P02	90	210	17	Porta de abrir de alumínio branco - 1 folha
P03	60	180	31	Porta de abrir veneziana de alumínio branco - 1 Folha (divisória de granito)
P04	230	210	1	Porta de correr em pele de vidro e esquadria de alumínio branco - 2 folhas
P05	90	170	1	Porta Veneziana de Abrir - 1 folha pintura eletrostática branca
P06	120	145	2	Porta de correr veneziana - 2 folhas pintura eletrostática branca
P07	80	200	1	Porta Veneziana de Abrir - 1 folha pintura eletrostática branca
P08	350	350	1	Porta Veneziana de Abrir - 2 folhas pintura eletrostática branca (fechadura cadeado)
PCF1	80	210	1	Porta de abrir de madeira maciça - 1 folha Corta fogo P120
PG01	430	185	1	Portão de abrir em Gradil de Barra Chatas - 2 folhas com pintura azul
PG02	124	175	3	Portão de abrir em Gradil de Barra Chatas - 2 folhas com pintura azul
PG04	460	200	1	Portão de correr em Gradil Morlan - 1 folha

TABELA DE ESQUADRIAS - JANELAS					Descrição
ID	LARGURA	ALTURA	PEITORIL	QNTD	
J01	220	100	110	111	Janela com esquadria de alumínio branco de correr - 4 folhas
J02	220	40	210	61	Janela com esquadria de alumínio branco de correr - 4 folhas
J03	80	40	220	16	Janela de correr 2 folhas de alumínio branco
J04	155	135	90	1	Janela com esquadria de alumínio branco - 1 folha fixa
J05	134	120	110	1	Janela com esquadria veneziana de alumínio branco - 4 folha tipo camarão com peitoril de granito passa prato e tela mosquiteira móvel
J06	60	40	45	3	Janela com esquadria de alumínio branco veneziana fixa - 1 folha
J06	60	40	165	3	Janela com esquadria de alumínio branco veneziana fixa - 1 folha
J07	20	20	30	1	Abertura de ventilação permanente com telas quebra-chamas
J07	20	20	250	1	Abertura de ventilação permanente com telas quebra-chamas



COTAS DAS ESQUADRIAS - ÁREA TÉCNICA  
esc - 1:100

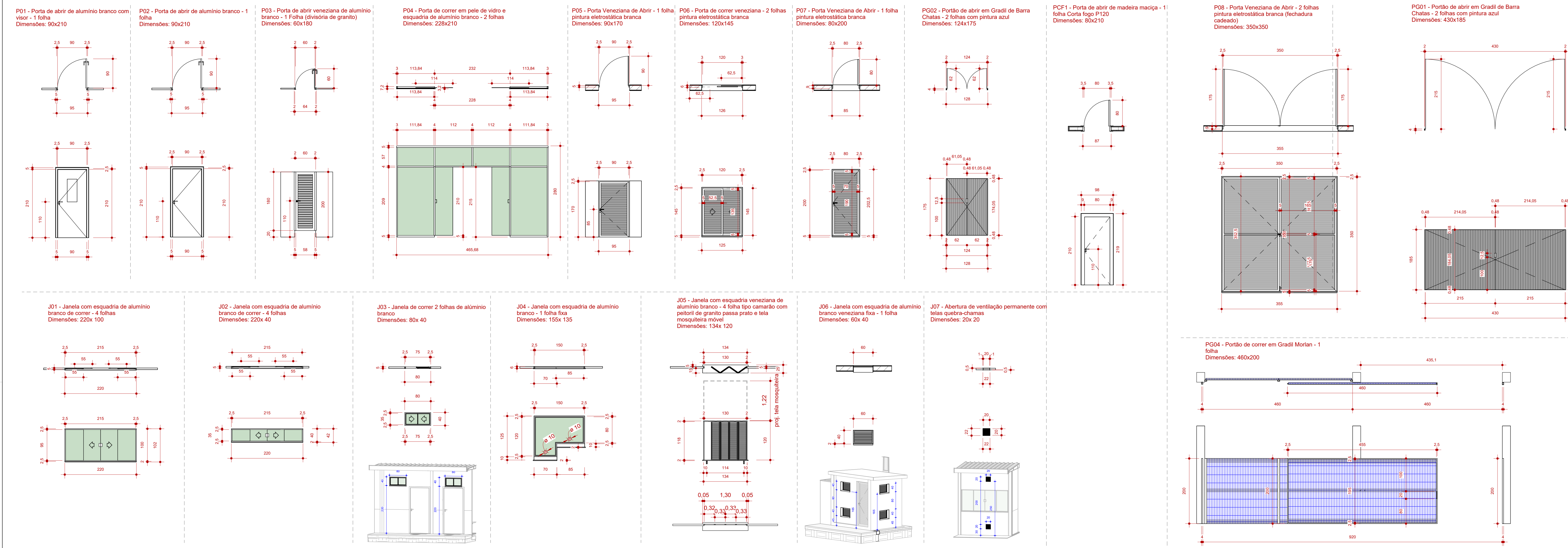
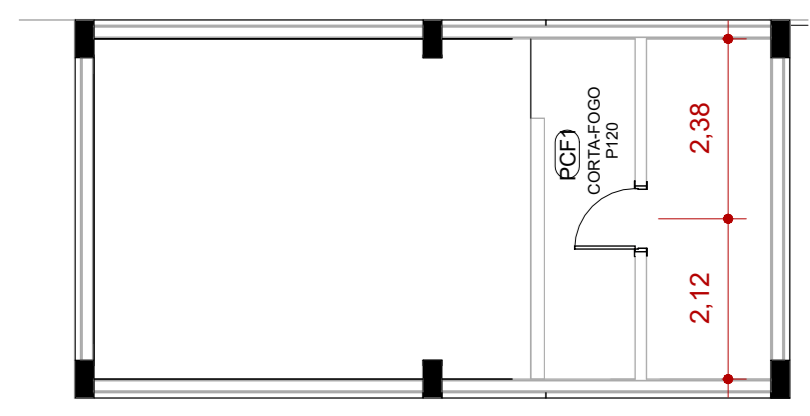
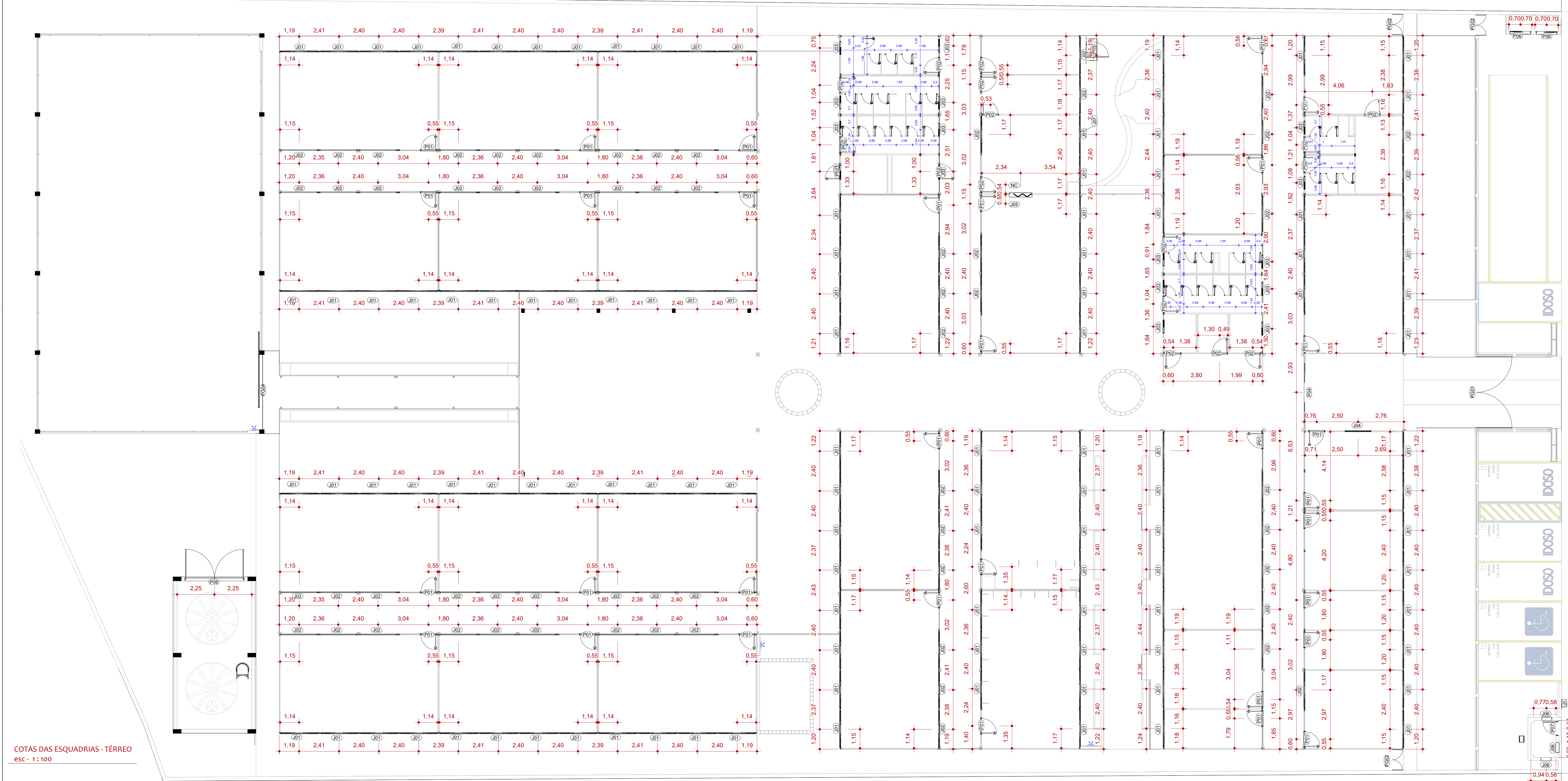

COTAS DAS ESQUADRIAS - TÉRREO  
esc - 1:100

QUADRO DE REVISÕES

REVISÃO	DESCRIÇÃO	DATA	DESENHO
000	Entrega inicial	18.10.2023	Arquivo J02
001	Revisão 1	02.03.2024	Arquivo J02
002	Revisão 2	14.05.2024	Arquivo J02

APROVAÇÕES

PROPRIETÁRIO

MUNICÍPIO DE JOINVILLE  
81.181.622/0001-10

RESPONSÁVEL TÉCNICO  
FERNANDO STROISCH  
08413451892-0

FERNANDO STROISCH  
Engenheiro Civil  
CREA/SC: 062322-0

FERCON

Município de Joinville

FERNANDO STROISCH  
Engenheiro Civil  
CREA/SC: 062322-0

PROPRIETÁRIO

MUNICÍPIO DE JOINVILLE

EDIFICAÇÃO

E.M. ENG. PEDRO HUGO PETRY

ENFEREIRO

Rua Engenheiro Pedro Hugo Petry, nº 175 - Bairro: Boehmerwald; Joinville SC

PROJETO

PROJETO ARQUITETÔNICO

CONTEÚDO

DETALHES ESQUADRIAS

ARQ09/09

ESTE PROJETO ARQUITETÔNICO ESTÁ EM PLENA, E SEM QUALQUER REPRODUÇÃO, E A REPRESENTAÇÃO DE PROJETOS DE ARQUITETURA, TÉCNICA

ESTE PROJETO ARQUITETÔNICO ESTÁ EM PLENA, E SEM QUALQUER REPRODUÇÃO, E A REPRESENTAÇÃO DE PROJETOS DE ARQUITETURA, TÉCNICA

Projeto Arquitetônico (25-21554)